Fredville

IMO/off nr	1146207
Call Signal	LIYI
Flag	NOR
Ship type	Dampskip, stykkgods / steam ship, general cargo.
Year Built	1917/07
Shipyard	Wiltonís Machinefabriek & Scheepswerf, Rotterdam, Nederland.
Sno	278
Tonnage	1.800 tdw, 1.150 brt, 652 nrt.
Size	L: 230,5í-B: 34,1í-D: 13,2í.
Propulsion	1 x dampmaskin (steam reciprocating), type triple exp., 3-sylindret, syl. diam.: 15,8”–25,5”–41,0”, slagl./stroke: 36,0”. 120 NHK. Bygget av Wiltonís Machinefabriek & Scheepswerf, Rotterdam, Nederland.
Boiler	1 x dampkjel (boiler), med 2 fyrganger. Heteflate 1.982 ft2. Arbeidstrykk 180 psi. Bygget av Wiltonís Machinefabriek & Scheepswerf, Rotterdam, Nederland.
Power	9 knop.
Class	DnV +1A1
Vessel:	ARN752193901
Crew	16 pers.
Manager	Arnt J. Mørland, Arendal.
Owner	Mørlands Rederi A/S, Arendal.
Port	Arendal
Year (y)	1939

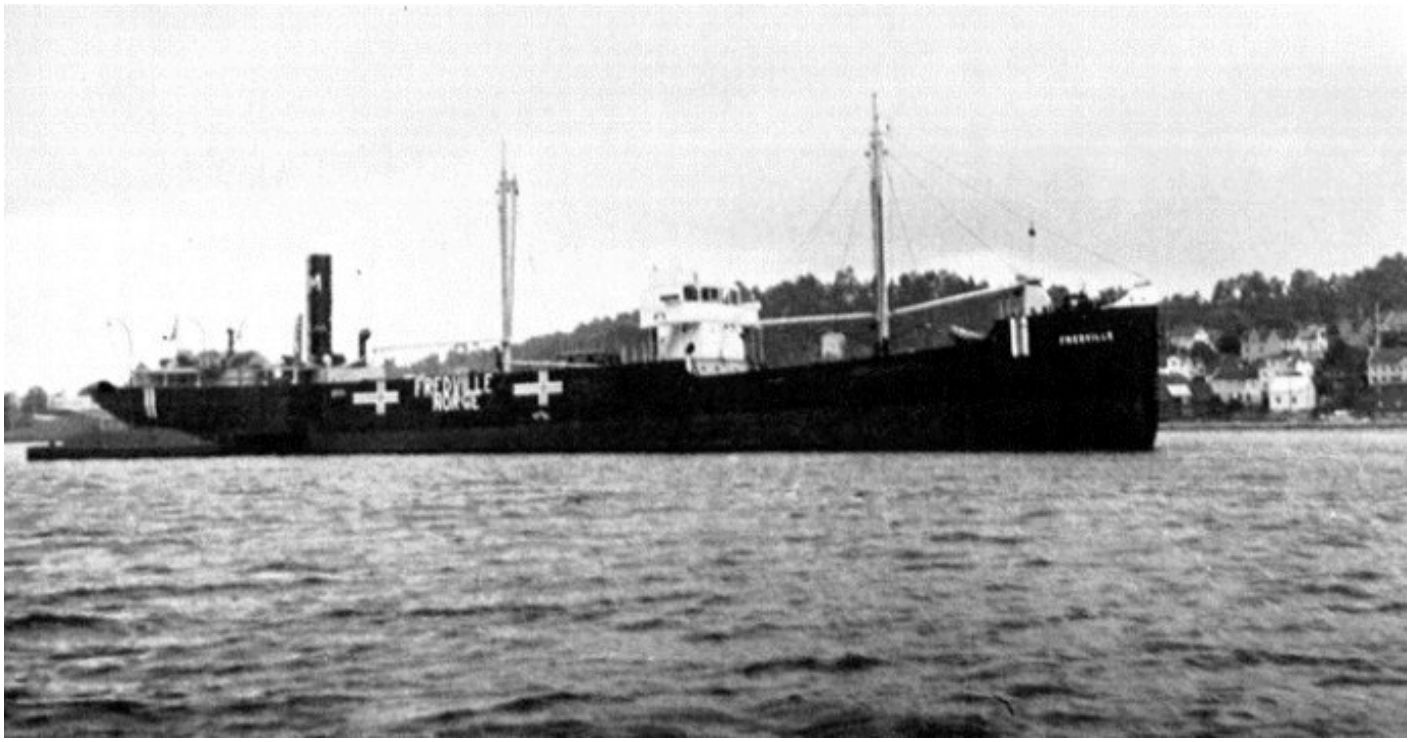

ARN752193901201 FREDVILLE. Bilde via Steinar Norheim.

History in Norwegian

1917 Bygget som AGNETA av Wiltonís Machinefabriek & Scheepswerf, Rotterdam, Nederland for Stoomboot Maat. Leonora (Jos. de Porter), Rotterdam. 1921 Solgt i november til Neville Shipping Co. Ltd. (F. H. Green & Co.), London, England. Omdøpt til FREDVILLE. 1933 Solgt i mars til Brynimor SS Co. Ltd. (Ambrose, Davies & Matthews Ltd., London), Swansea, Wales. 1933 Overført i august til Fredavore O/Y (Antti Wihuri), Helsingfors, Finland. Samme managers. 1935 Solgt til D/S A/S Fredville (M. Halbert Mikkelsen), Sandefjord. 1939 Solgt 06/10 til Skibs-A/S Rikke (Arnt J. Mørland) (Managers W. A. Souter & Co. Ltd., Newcastle, England), Arendal. 1940 Torpedert og senket 11/01 av den tyske ubåten U 23 (Kapitänleutnant Otto Kretschmer) i posisjon 58.24N-01.10V mens hun var på reise fra Drammen til Methil, Scotland med tømmer. 11 mann omkom. 5 overlevende ble etter 36 timer tatt opp av svenske DS MARY (Panamaflagg), og satt i land i Kopervik.

History

1917 Built as AGNETA by Wiltonís Machinefabriek & Scheepswerf, Rotterdam, Netherlands for Stoomboot Maat. Leonora (Jos. de Porter), Rotterdam. 1921 Sold in November to Neville Shipping Co. Ltd. (F. H. Green & Co.), London, England. Renamed FREDVILLE. 1933 Sold in March to Brynimor SS Co. Ltd. (Ambrose, Davies & Matthews Ltd.), London. 1933 Transferred in August to Fredavore O/Y (Antti Wihuri), Helsingfors, Finland. Same managers 1935 Sold to D/S A/S Fredville (M. Halbert Mikkelsen), Sandefjord. 1939 Sold 06/10 to (Skibs-A/S Rikke (Arnt J. Mørland) (Managers W. A. Souter & Co. Ltd., Newcastle, England), Arendal. 1940 Torpedoed and sunk 11/01 by the German submarine U 23 (Kapitänleutnant Otto Kretschmer) in position 58.24N-01.10W while on a voyage from Drammen to Methil, Scotland with timber. 11 men lost. 5 survivors were taken up after 36 hours by Swedish SS MARY (Panama flag), and landed in Kopervik..