Sveis

Call Signal	JDLM
Flag	NOR
Ship type	Dampskip, passasjer/taubåt steam ship, passenger/tug.
Year Built	1873
Shipyard	Christiansands Mekaniske Verksted, Kristiansand.
Tonnage	58 brt, 20 nrt.
Size	L: 71,9'-B: 15,2'-D: 8,4'.
Propulsion	1 dampmaskin (steam reciprocating), triple exp. 3-sylinder. 24 NHK. Bygget av Laxevaags Maskin- & Jernskibsbyggeri, Bergen.
Boiler	1 dampkjele (boiler).
Vessel:	BRG218191301
Manager	K. S. Nordgreen, Bergen.
Owner	K. S. Nordgreen, Bergen.
Port	Bergen
Year (y)	1913

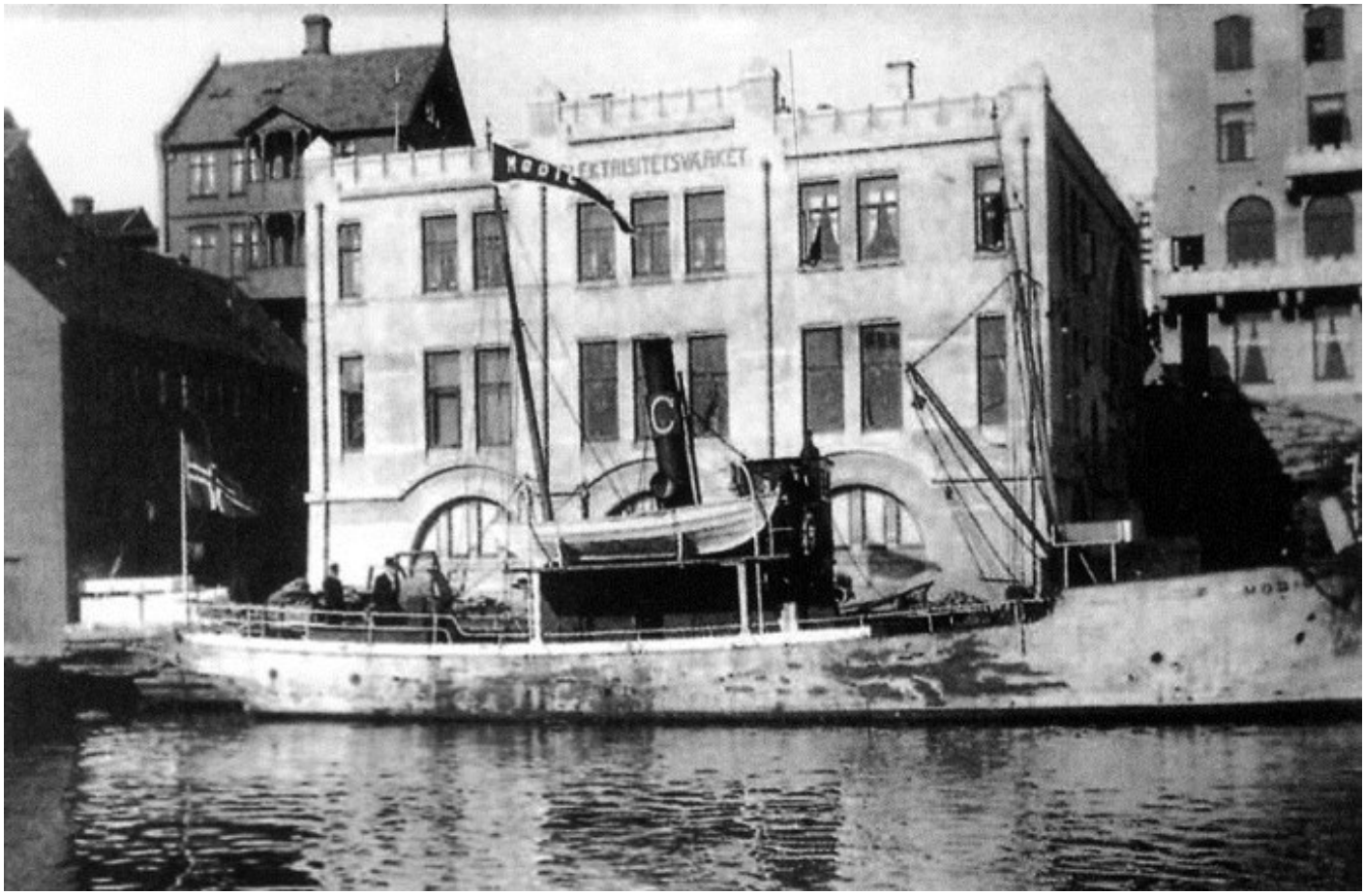

BRG21819130120001 SVEIS som MODIG. Bilde via Steinar Norheim.

History in Norwegian

1873 Bygget som AGDER av Christiansands Mekaniske Verksted, Kristiansand for I/S Agders Rederi, Kristiansand. 1894 Solgt til A/S D/S Agder & Activ, Kristiansand. 1895 Solgt til B. Samuelsen, Bergen. 1902 Solgt til E. Pedersen, Aalesund. 1903 Solgt til Oscar Larsen, Kristiansund. 1905 Solgt til O. Indregaard & J. A. Olafsen, Kristiansund. 1907 Solgt til J. R. Rasmussen, Aalesund. 1907 Solgt for NOK 11.500 til Ivar An. Christensen et. al., Haugesund. Omdøpt til MODIG. 1913 Solgt for NOK 15.000 til K. S. Nordgreen, Bergen. Omdøpt til SVEIS. 1933 Strøket fra registeret.

History

1873 Built as AGDER Christiansands Mekaniske Verksted, Kristiansand for I/S Agders Rederi, Kristiansand. 1894 Sold to A/S D/S Agder & Activ, Kristiansand. 1895 Sold to B. Samuelsen, Bergen. 1902 Sold to E. Pedersen, Aalesund. 1903 Sold to Oscar Larsen, Kristiansund. 1905 Sold to O. Indregaard & J. A. Olafsen, Kristiansund. 1907 Sold to J. R. Rasmussen, Aalesund. 1907 Sold for NOK 11.500 to Ivar An. Christensen et. al., Haugesund. Renamed MODIG. 1913 Sold for NOK 15.000 to K.S. Nordgreen, Bergen. Renamed SVEIS. 1933 Deleted from registry.