# Globe Vi

| | |
|---|---|
| **IMO/off nr** | 20729 |
| **Call Signal** | LJAN |
| **Flag** | NOR |
| **Ship type** | Dampskip, hvalbåt / steam ship, whaler. |
| **Year Built** | 1935/09 |
| **Shipyard** | Moss Værft & Dokk, Moss. |
| **Sno** | 63 |
| **Tonnage** | 249 brt, 82 nrt. |
| **Size** | L: 115,9í-B: 23,9í-D: 13,2í. |
| **Propulsion** | 1 x stempel dampmaskin (steam reciprocating), type triple exp., 3-sylindret, syl. diam.: 14,0”–22,0”–37,5”, slag/stroke: 24,0”. 141 NHP. Bygget av Moss Værft & Dokk, Moss. |
| **Boiler** | 1 x dampkjele (boiler), med dim.: 14,3í x 11,3í og 3 fyrganger. Samlet heteflate 2.383 ft². Arbeidstrykk 200 psi. Bygget av Akers mek. Verksted, Oslo. |
| **Power** | 12,5 knop. |
| **Class** | DnV +1A1, Hvalfanger |
| **Vessel:** | LVK200193501 |
| **Crew** | 26 pers i 1944. |
| **Manager** | Melsom & Melsom, Nanset. |
| **Owner** | Hvalfangerselskapet Globus A/S, Larvik. |
| **Port** | Larvik |
| **Year (y)** | 1935 |

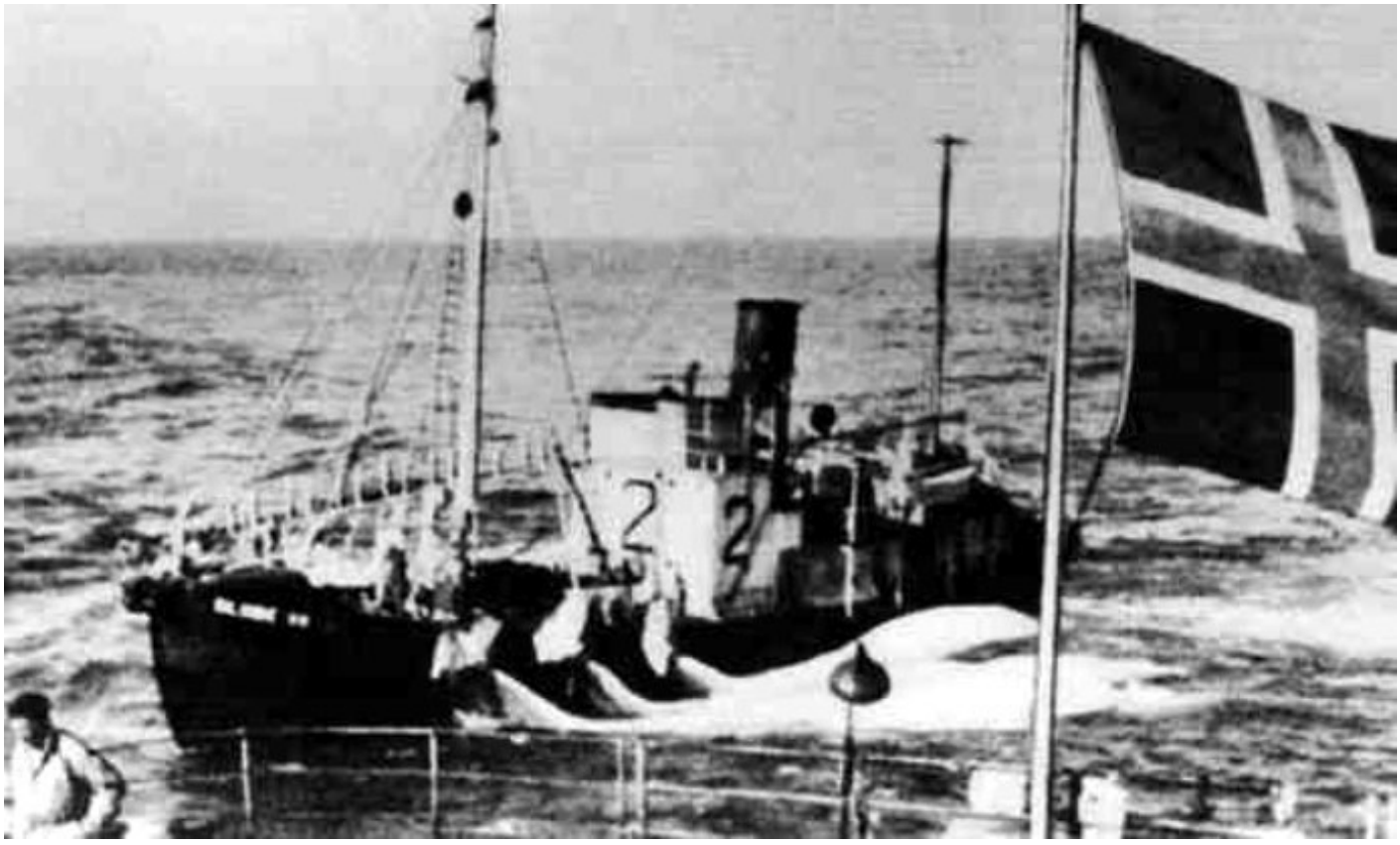

*LVK20019350120001 GLOBE VI. Foto: courtesy of Peter Greaves.*

## History in Norwegian

1935 Bygget som GLOBE VI ved Moss Værft & Dokk, Moss for Hvalfangerselskapet Globus A/S (Melsom & Melsom, Nanset), Larvik. Byggesum NOK 322.500. Fanget for Fl/k NORHVAL. 1940 Rekvirert i april av Den Kongelige Norske Marine. 1941 Overtatt 30/07 i Cape Town, Sør-Afrika. Ombygget til minesveiper. 1942 Omdøpt til MÅLØY. 1942 Utleid til Royal Navy. Inlemmet i 177 Minesweeper group, Eastern Fleet med stasjon i Karachi, India. 1944 Torpedert og senket 27/03 av den tyske ubåten U-510 (Oberleutnant zur See Alfred Eick) utenfor Ceylon (05.25N-77.32Ø). Alle 26 om bord omkom.

## History

1935 Built as GLOBE VI at Moss Værft & Dokk, Moss for Hvalfangerselskapet Globus A/S (Melsom & Melsom, Nanset), Larvik. Building costs NOK 322.500. Caught for Fl/f NORHVAL. 1940 Requisitioned in April by Den Kongelige Norske Marine. 1941 Taken over 30/07 in Cape Town, South Africa. Converted to a minesweeper. 1942 Renamed MÅLØY. 1942 Leased to Royal Navy. Placed with 177 Minesweeper group, Eastern Fleet and stationed at Karachi, India. 1944 Torpedoed and sunk 27/03 by the German submarine U-510 (Oberleutnant zur See Alfred Eick) off Ceylon (05.25N-77.32E). All 26 onboard died.