Nordland

Ship Name	Nordland
IMO/off nr	5601158
Call Signal	JTCW/LENO
Flag	NOR
Ship type	Dampskip, passasjer/tørrlast, steam ship, passenger/dry cargo.
Purchased	1898
Year Built	1898/10
Shipyard	Trondhjems MV
Sno	82
Construction	stormdekker damp stål
Cargo Handling	Kapasitet 100 passasjerer. 3 luker. 4 bommer.
grt	725
tow	640
Tonnage	640 tdw, 726 brt, 444 nrt.
Size	L: 175,9'-B: 27,6'-D: 17,8'.
Propulsion	1 dampmaskin (steam reciprocating), triple exp. 3-sylinder, syl. diam.: 13,5''-23,0''-27,0'', slag/stroke: 27,0''. 90 NHK, 480 IHK. Bygget av Trondhjems Mek. Verksted, Trondhjem.
Boiler	1 x dampkjel, (boiler), med dim.: 12,1' x 10,3' og 3 fyrganger. Arbeidstrykk 175 psi. Bygget av Trondhjems Mek. Verksted, Trondhjem.
Class	Dnv +1A1
Vessel:	NAR100189802
Old id:	NAR100189802
Cause	krig
Manager	A/S Vesteraalens Dampskibsselskab, Stokmarknes.
Owner	A/S Vesteraalens Dampskibsselskab, Stokmarknes.
Speed	9,5 knop
Port	Bodø
ID new	5601158
Shitype (use)	lasteskip
Exit	42-10
Year (y)	98-10
yard no	82

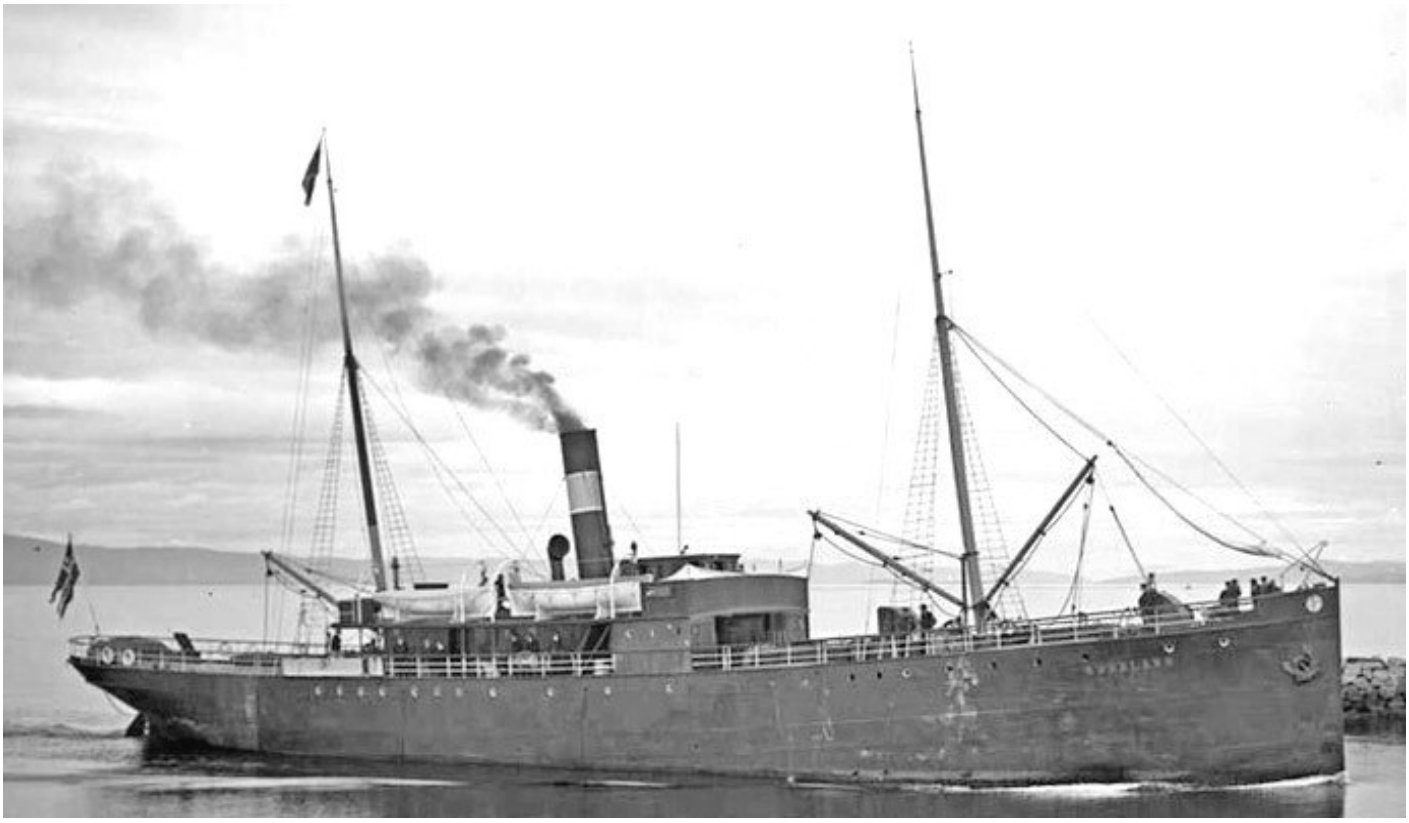

NAR10018980220001 NORDLAND. Foto: Anders Beer Wilse.

History in Norwegian

1898 Bygget som NORDLAND av Trondhjems Mek. Verksted, Trondhjem for A/S Vesteraalens Dampskibsselskab, Stokmarknes/Bodø. Levert i oktober. Byggekostnad NOK 185.000. 1911 Registrert i Stokmarknes. 1942 Torpedert og senket 19/10 av den franske ubåten JUNON (Captain de corvette Jean-Marie Querville) i posisjon 67.12N-12.57Ø, i Saltenfjorden, mens hun var på sydgående fra Bodø med passasjerer og fiskeprodukter. 16 mannskap og 1 passasjer omkom. 5 overlevende ble berget av mindre båter.

History

1898 Built as NORDLAND at Trondhjems Mek. Verksted, Trondhjem for A/S Vesteraalens Dampskibsselskab, Stokmarknes/Bodø. Delivered in October. Building costs NOK 185.000. 1911 Registered in Stokmarknes. 1942 Torpedoed and sunk 19/10 by the French submarine JUNON (Captain de corvette Jean-Marie Querville) in position 67.12N-12.57E, in Saltenfjorden, whilst southbound from Bodø with passengers and fish products. 16 crew and 1 passenger lost. 5 survivors were saved by small boats.