Rudolf

IMO/off nr	1101824
Call Signal	MLDB/LESN
Flag	NOR
Ship type	Dampskip, stykkgods steam ship, general cargo.
Year Built	1893/04
Shipyard	Wood, Skinner & Co., Bill Quay, Newcastle,England.
Sno	43
Tonnage	1.400 tdw, 924 brt, 541 nrt.
Size	Loa: 213,7'-Lbp: 206,0'-B: 32,3'-D: 16,7'-Dypg.: 15,5'.
Propulsion	1 x dampmaskin (reciprocating), triple exp., 3-sylindret, syl. dim.: 16,2''-28,9"-47,0", slag/stroke 33,0". 127 NHK. Bygget av North Eastern Marine Engineering Co. Ltd, Newcastle, England.
Boiler	1 x dampkjele (boiler), med 3 fyrganger. Heteflate 1.900 ft2. Arbeidstrykk 160 psi. Bygget av North Eastern Marine Engineering Co. Ltd, Newcastle, England.
Class	Loyd's +100A1
Vessel:	OSL337191504
Manager	Olsen, Ugelstad & Co., Glemmen.
Owner	A/S Rudolf, Kristiania.
Speed	9,0 knop.
Port	Kristiania
Year (y)	1915

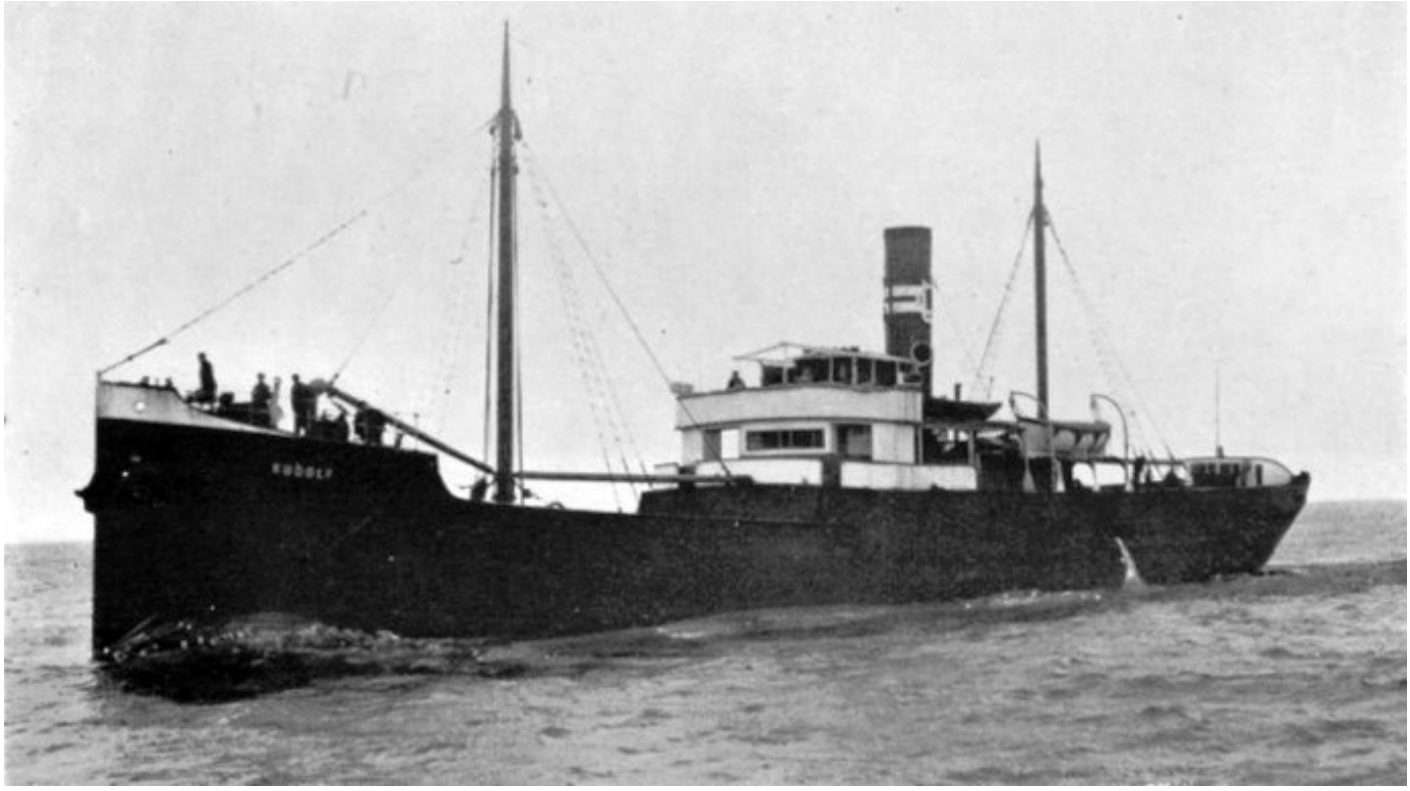

OSL33719150420001 RUDOLF. Bilde fra Olsen & Ugelstad 1915-1965.

History in Norwegian

1893 Bygget som SKEFFINGTON ved J Wood, Skinner & Co., Bill Quay, Newcastle, England for J. O. Scott & Co., Newcastle. Sjøsatt 02/03, levert i april. 1899 Solgt til Fisher, Renwick & Co., Newcastle. 1901 Solgt for GBP 12.750 til Ångfartygs A/B Tirfing (A. Broström & Son) Göteborg, Sverige. Omdøpt til SMÅLAND. 1915 Solgt i mars for SEK 270.000 til Einar Stensrud, Skien, omdøpt RUDOLF. 1915 Solgt 27/04 for NOK 255.000 til A/S Rudolf (Olsen, Ugelstad & Co., Kristiania), Glemmen. Eierselskapet omdøpt til Olsen & Ugelstad 12/07 etter at C. H. Jensen ble kjøpt ut. Registreringshavn endret 17/07 til Kristiania. 1927 Ny kjele installert. Arbeidstrykk 160 psi. 1935 Solgt i juni for NOK 55.000 til Skibs-A/S Skaabu (Paul Blich) Oslo. 1937 Solgt til Skibs A/S Sandøy (S. A. Larsen & E. Thorvildsen), Oslo. 1939 Torpedert og senket 21/12 av den tyske ubåten U 46 (Herbert Sohler) i posisjon 58.07N-01.32Ø mens hun var på reise fra Kristinehamn, Sverige til Immingham, England i ballast. 8 av mannskapet omkom.

History

1893 Built as SKEFFINGTON at J Wood, Skinner & Co., Bill Quay, Newcastle, England for J. O. Scott & Co, Newcastle. Launched 02/03, delivered in April. 1899 Sold to Fisher, Renwick & Co., Newcastle. 1901 Sold to Ångfartygs A/B Tirfing (A. Broström & Son,) Göteborg, Sweden. Renamed SMÅLAND. 1915 Sold in March for SEK 270.000 to Einar Stensrud, Skien, renamed RUDOLF. 1915 Sold 27/04 for NOK 255.000 to A/S Rudolf (Olsen, Ugelstad & Co., Kristiania), Glemmen. Owners company renamed Olsen & Ugelstad 12/07 after C. H. Jensen was bought out. Port of registry changed 17/07 to Kristiania. 1927 New boiler installed. Working pressure 160 psi. 1935 Sold in June for NOK 55.000 to Skibs-A/S Skaabu (Paul Blich) Oslo. 1937 Sold to Skibs A/S Sandøy (S. A. Larsen & E. Thorvildsen), Oslo. 1939 Torpedoed and sunk 21/12 by the German submarine U 46 (Herbert Sohler) in position 58.07N-01.32E whilst on a voyage from Kristinehamn, Sweden to Immingham, England in ballast. 8 of the crew lost their lives.