Annaho

IMO/off nr	1140684
Call Signal	JWPS/LCHD
Flag	NOR
Ship type	Dampskip, stykkgods steam ship, general cargo.
Year Built	1890/04
Shipyard	Nylands Verksted, Kristiania.
Sno	72
Cargo Handling	3 lasteluker. 3 vinsjer. 3 bommer.
Tonnage	940 tdw, 591 brt, 468 nrt.
Size	Lbp: 186,0'-B: 29,0'-D: 14,8'-Dypg.: 11' 03''.
Propulsion	1 x dampmaskin (steam reciprocating), triple exp. 3-sylinder, syl. diam.: 14,5''-24,0''-39,0'', slag/stroke: 27,0''. 90 NHK. Bygget av Nylands Verksted, Kristiania.
Boiler	2 dampkjeler (boilers), hver med dim.: 9,8' x 9,5' og 2 fyrganger. Arbeidstrykk 160 psi. Bygget av Nylands Verksted, Kristiania.
Class	DnV +1A1
Vessel:	OSL440192601
Manager	M. Thorvik, Oslo.
Owner	D/S A/S Annaho, Oslo.
Speed	knop.
Port	Oslo
Year (y)	1926

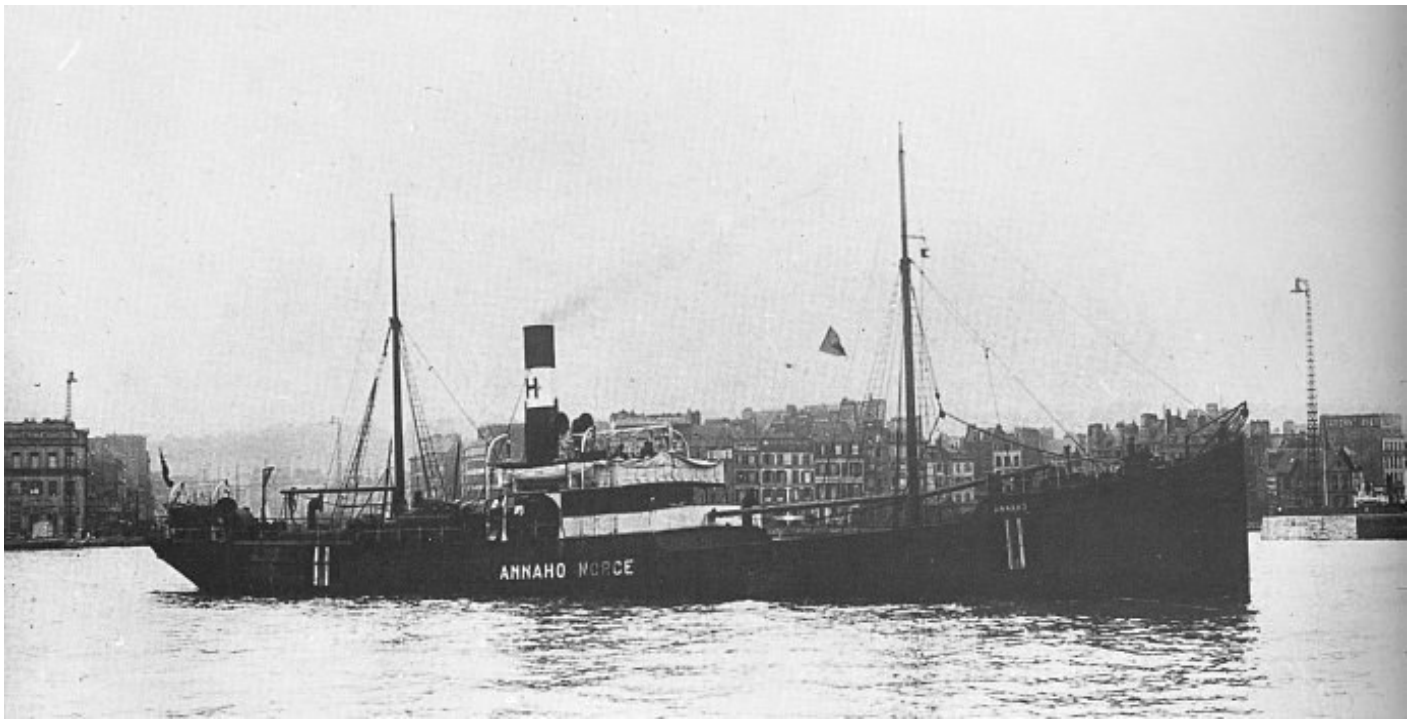

OSL44019330120001 ANNAHO. Foto fra boka Våre gamle skip av L.M. Bjørkelund & E.H. Kongshavn.

History in Norwegian

1890 Bygget som UTSTEIN av Nylands Verksted, Kristiania for A/S Utstein (Holdt & Isachsen), Stavanger. 1915 Solgt i mars for NOK 110.000 til D/S A/S Annaho (Knut Knutsen OAS), Haugesund. Omdøpt til ANNAHO. Videresolgt til Christian Haaland, Haugesund. 1917 Solgt i mai for NOK 930.000 til A/S D/S Annaho (Lorentz Wiese Hansen), Bergen. 1919 Solgt til H. C. Hansens Dampskibsrederi, Kristiania. 1926 Solgt til D/S A/S Annaho (Martin Thorvik), Oslo. 1928 Solgt til A/S Grindhaugs Fiskeriselskap (Govert Grindhaug, Åkrehamn), Kopervik. 1939 Hugget i Norge i 1. kvartal.

History

1890 Built as UTSTEIN at Nylands Verksted, Kristiania for A/S Utstein (Holdt & Isachsen), Stavanger. 1915 Sold in March for NOK 110.000 to D/S A/S Annaho (Knut Knutsen OAS), Haugesund. Renamed ANNAHO. Re-sold to Christian Haaland, Haugesund. 1917 Sold in May for NOK 930.000 to A/S D/S Annaho (Lorentz Wiese Hansen), Bergen. 1919 Sold to H. C. Hansens Dampskibsrederi, Kristiania. 1926 Sold to D/S A/S Annaho (Martin Thorvik), Oslo. 1928 Sold to A/S Grindhaugs Fiskeriselskap (Govert Grindhaug, Åkrehamn), Kopervik. 1939 Broken up in Norway in 1. quarter.